



O que é o PMISE?

O Programa de Monitoramento de Indicadores Socioeconômicos da Samarco tem como objetivo estabelecer um sistema de monitoramento de dados que permita mensurar e acompanhar a evolução das principais dimensões sociais nos municípios e comunidades da área de influência e os potenciais efeitos de sua retomada operacional nesses aspectos.

Indo Além...

A Samarco entende o PMISE como oportunidade para melhorar suas relações e compromissos com a sociedade, contribuindo para a gestão participativa de impactos e para o desenvolvimento dos territórios onde atua.

Quais tipos de dados analisamos?

- Perfil** demográfico e socioeconômico
- Acesso** a serviços básicos
- Hábitos** sociais e culturais
- Percepções** sobre a comunidade e município de moradia

- Percepção** sobre impactos
- Desenvolvimento** territorial
- Comunicação e Relacionamento** com a Samarco
- Percepção** sobre a Samarco

Etapas realizadas

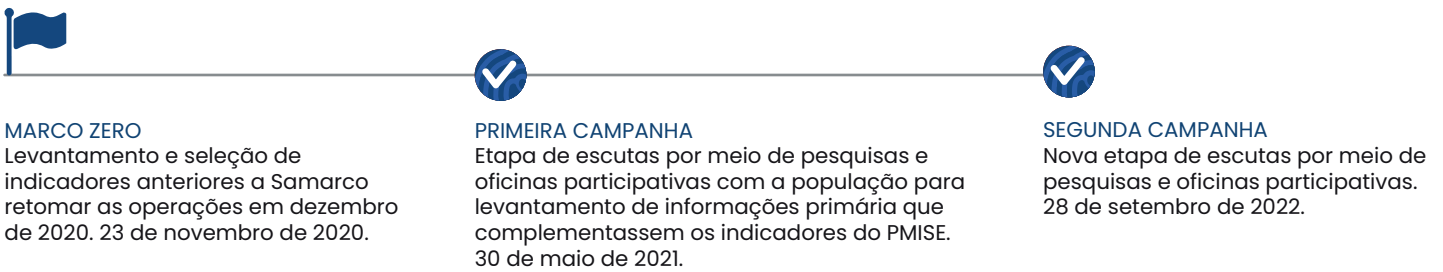

MINAS GERAIS

PRINCIPAIS RESULTADOS DA SEGUNDA CAMPANHA

PERFIL DOS ENTREVISTADOS

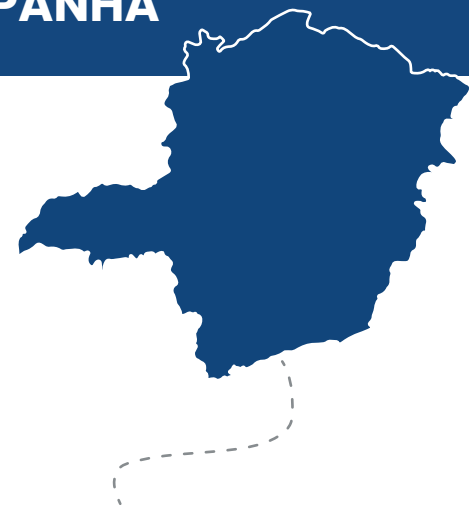
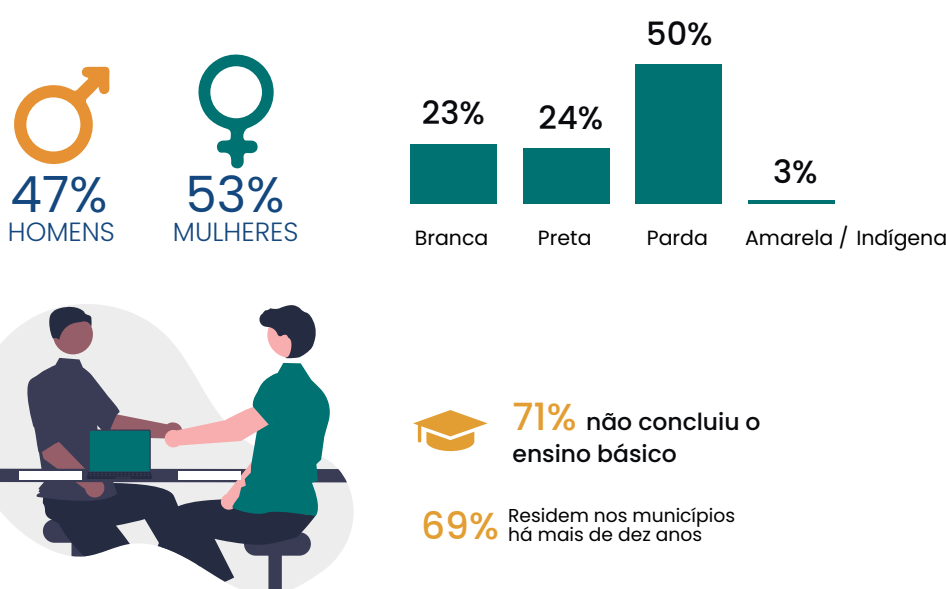

- 726** Entrevistados em Minas Gerais
- 218** Entrevistados em Ouro Preto
- 247** Entrevistados em Mariana
- 261** Entrevistados em Catas Altas

DESENVOLVIMENTO TERRITORIAL

Existe projeto Socioeducativo no seu município?

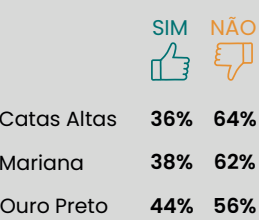

Existe atividade econômica tradicionalmente desenvolvida na sua comunidade?



Dificultadores de novas atividades econômicas

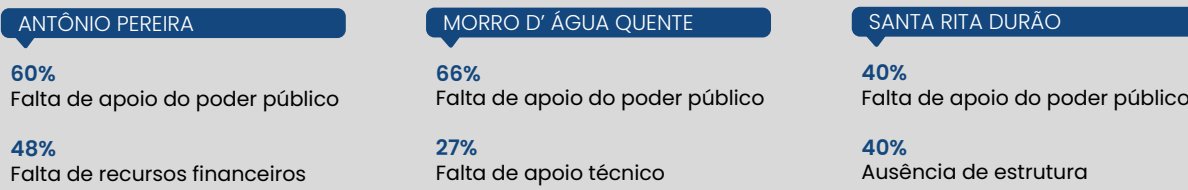

IMPACTOS

Principais impactos identificados

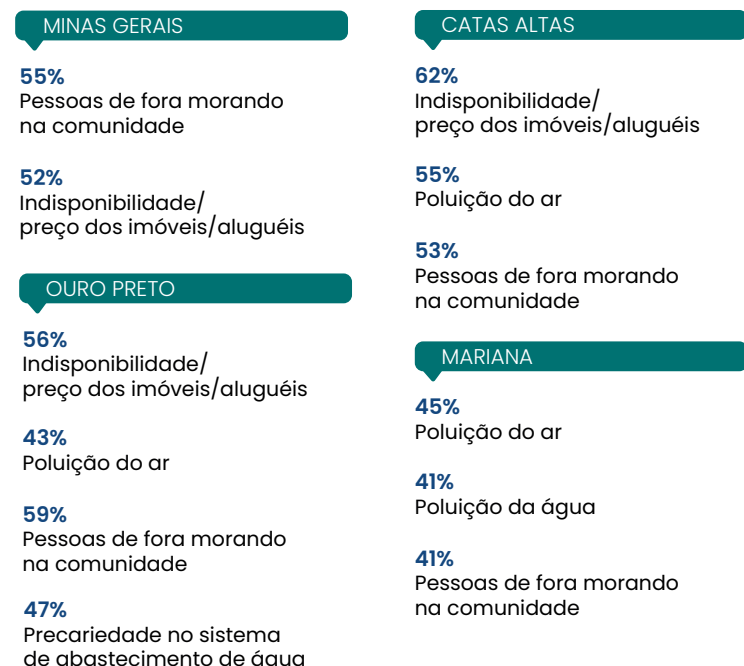

Oficinas Participativas

- ANTÔNIO PEREIRA**
 - Pressão imobiliária;
 - Alojamento de empresas prestadoras de serviços para as mineradoras;
 - Poluição do ar;
 - Ausência de investimentos e pessoas de fora morando na comunidade;
 - Fluxo de trânsito na MG 129.
- SANTA RITA DURÃO**
 - Poluição do ar;
 - Fluxo de trânsito na MG 129;
 - Ausência de investimentos sociais;
 - Baixa contratação de mão de obra local.
- CAMARGOS**
 - Fluxo de trânsito na via de acesso a Camargos;
 - Ausência de investimentos sociais;
 - Pendências relacionadas à atuação da Renova.
- MORRO D'ÁGUA QUENTE**
 - Fluxo de trânsito na MG 129;
 - Poluição do ar;
 - Poluição da água;
 - Ausência de investimentos sociais;
 - Pressão imobiliária.

AVALIAÇÃO DA RETOMADA OPERACIONAL DA SAMARCO

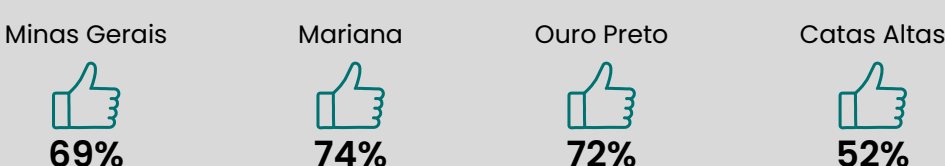

% respostas positivas

PARA MAIS INFORMAÇÕES ACESSE [HTTPS://GO.HEP.SOLUTIONS/PMISESAMARCO](https://go.hep.solutions/pmisesamarco) OU SOLICITE O RELATÓRIO NA PREFEITURA MUNICIPAL.